

Anexa

(Anexa nr. 1 la Hotărârea Guvernului nr. 76/2009)

Numărul maxim de posturi = 526, exclusiv demnitarii
și posturile aferente cabinetului ministrului

**STRUCTURA ORGANIZATORICĂ
a Ministerului Transporturilor și Infrastructurii**

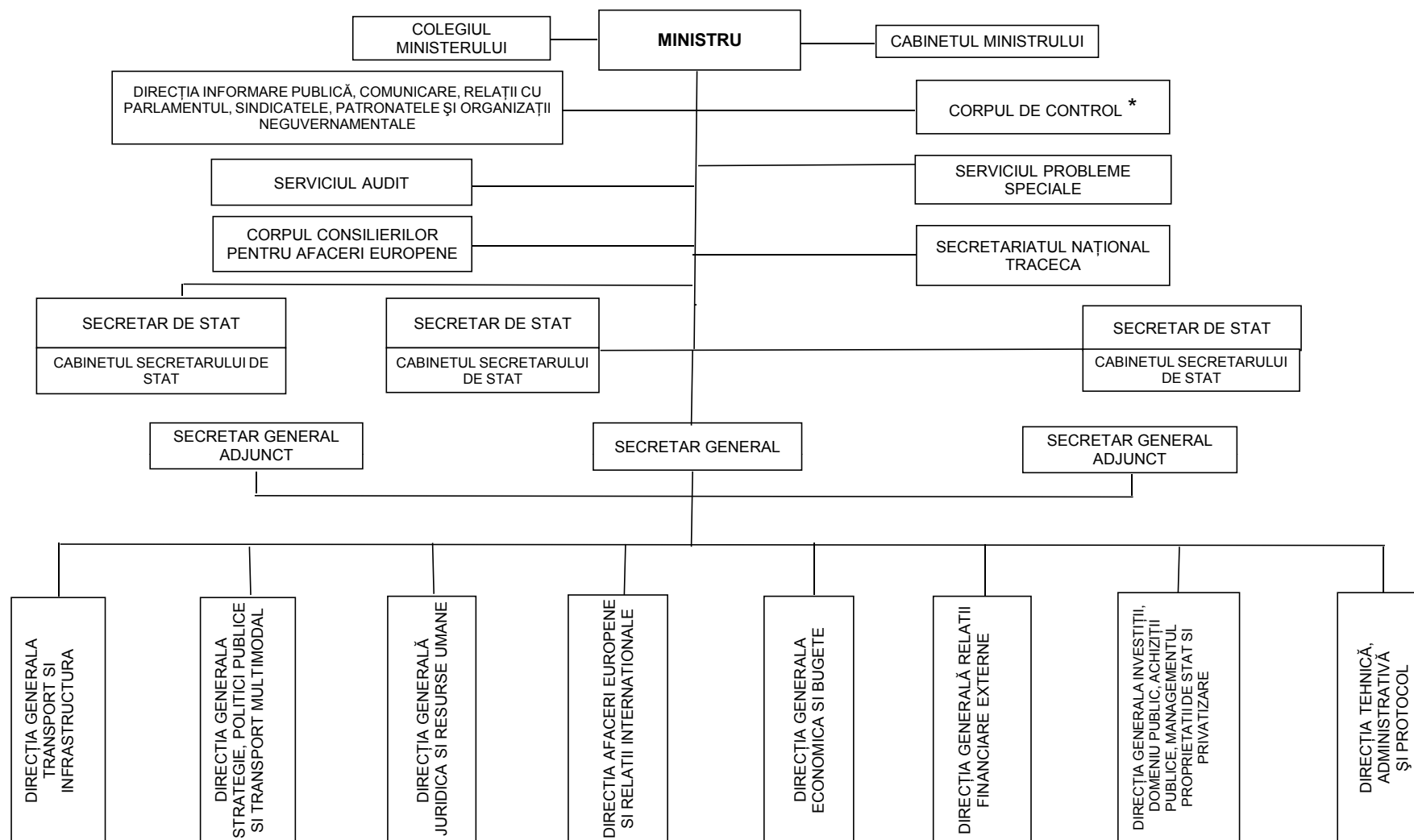

*se organizează la nivel de direcție